# Blue Mountain RAM
# 合规资产管理解决方案

## 行业领军产品之一

**Blue Mountain RAM**是一个合规的资产管理系统，专门为生命科学公司设计，将校准、维护和验证系统协调成一个统一的综合性解决方案。

- 企业资产管理**30**余载；
- 积累的行业经验，沉淀最佳实践模板；
- 整合校准，维护和验证至统一平台；
- **500**多家站点，近万名用户使用系统；
- 集团化部署。

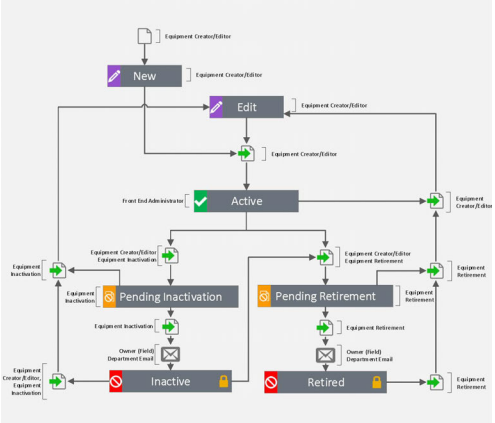


## 合规化管理企业资产

- 符合**21 CFR Part 11**等法规标准，权威组织会员之一；
- 全面的审计追踪，高效安全的电子签名；
- **1000**+验证案例，**99%**集中于生命科学行业；
- 自定义审批流，统筹分类管理**GxP**设备和非**GxP**设备；
- 全面统筹设备运维费用。

## 安全可靠的系统运维

- 基于微软**Azure**平台；
- 使用微软账户可登录；
- 网络基础架构验证；
- 高可用硬件配置；
- 异地数据冗余备份管理；
- 持续性的补丁包升级和验证。

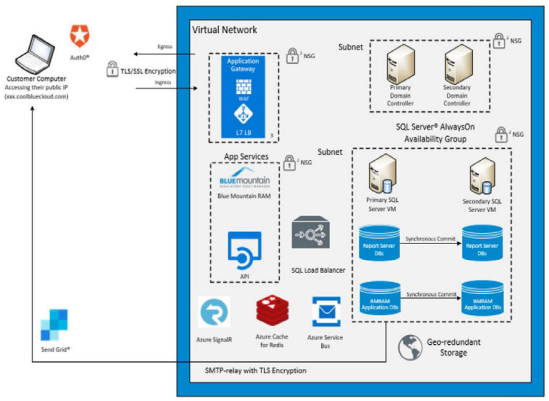

## 信息流转高效，使用便捷灵活

- 网页端/APP随时随地登录；
- 屏幕大小和分辨率自适应；
- 内嵌Power BI统计精准全面；
- 自动化记录；
- 快速上线；
- 自动化通知；
- 成熟的接口技术。

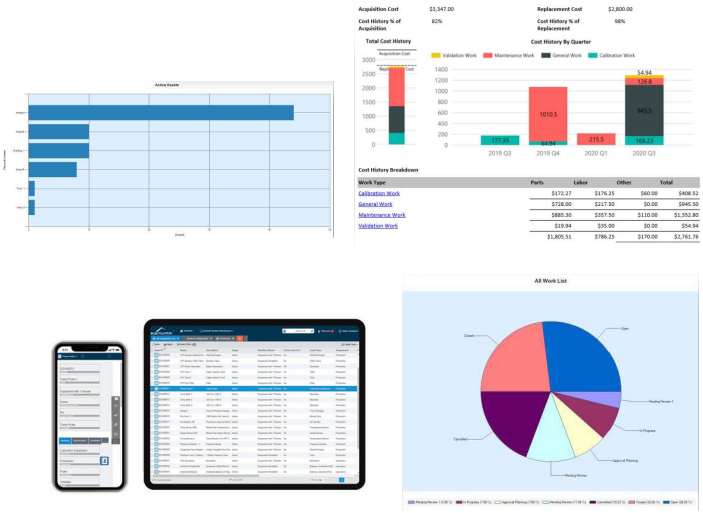

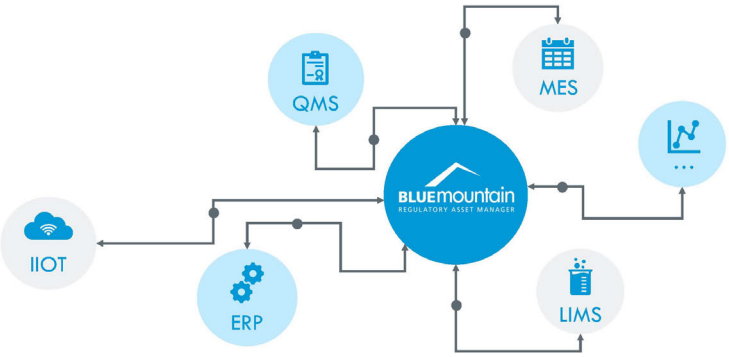


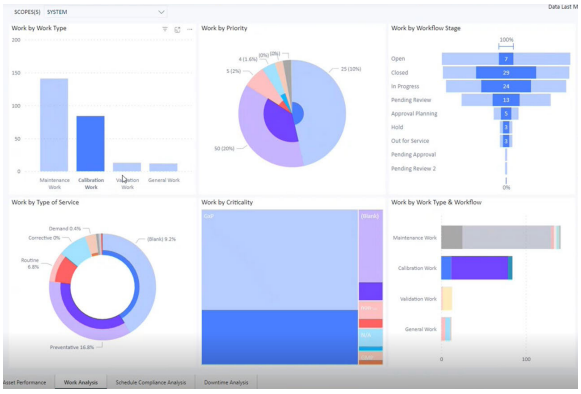

## 助力企业降本增效

- 系统建设费用更低；
- 不需要运维团队；
- 全面统筹设备运维成本；
- 提高设备运转效率；
- 减少设备停机时间；
- 可视化指标。

**源资信息科技(上海)有限公司**
电话:+86-21-32504385
网址:www.tri-ibiotech.com
邮箱:support@tri-ibiotech.com

**上海总公司**
地址:上海市长宁区天山路18号701

**北京分公司**
地址:北京市顺义区安泰大街融慧园15-3

**重庆办事处**
地址:重庆市渝中区石油路大坪时代天街B馆3栋2803